



10 de Febrero, 2025

**ANHUI VMAX HEAVY INDUSTRY CO.,LTD**



## Mejoras autoelevadores de la serie H





## Apertura de nuevo molde para la cubierta del motor





Gran ángulo de apertura de 80° y equipado con protección contra calor



 **Nuevo diseño de pedal de pie y nuevo molde de base de pie**

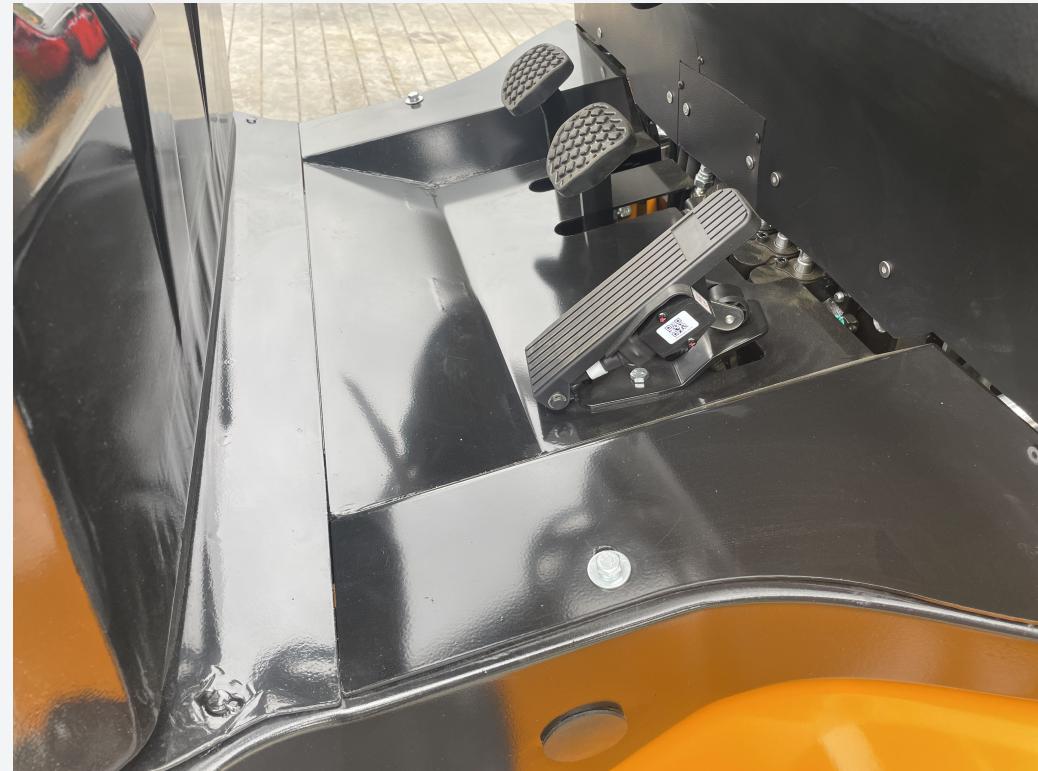

# Instrumento multifuncional



 **Barandilla grande y reforzada**  
**Palanca de ajuste de acero**



# Freno de mano tipo piñón

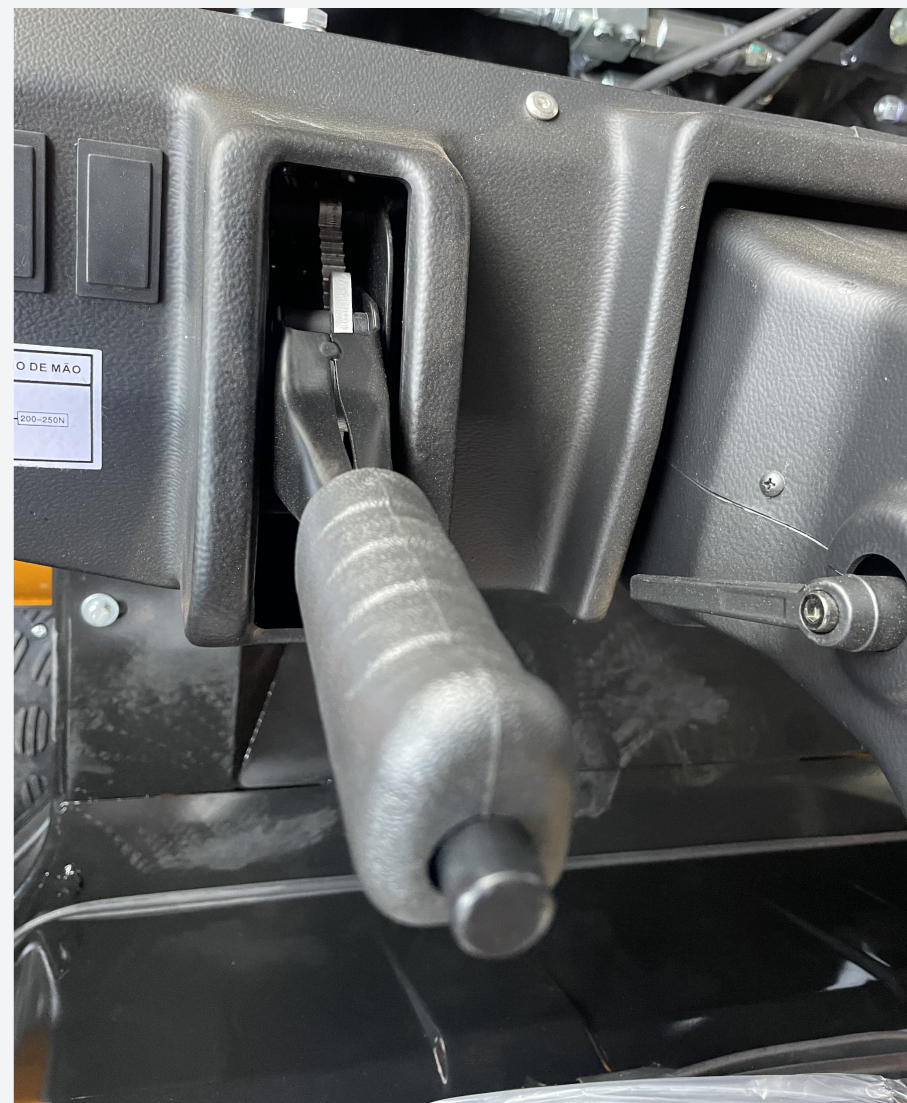



# new acrylic roof and drip hole

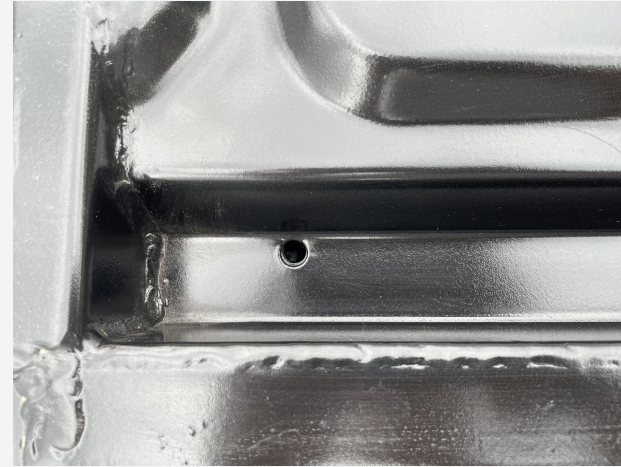
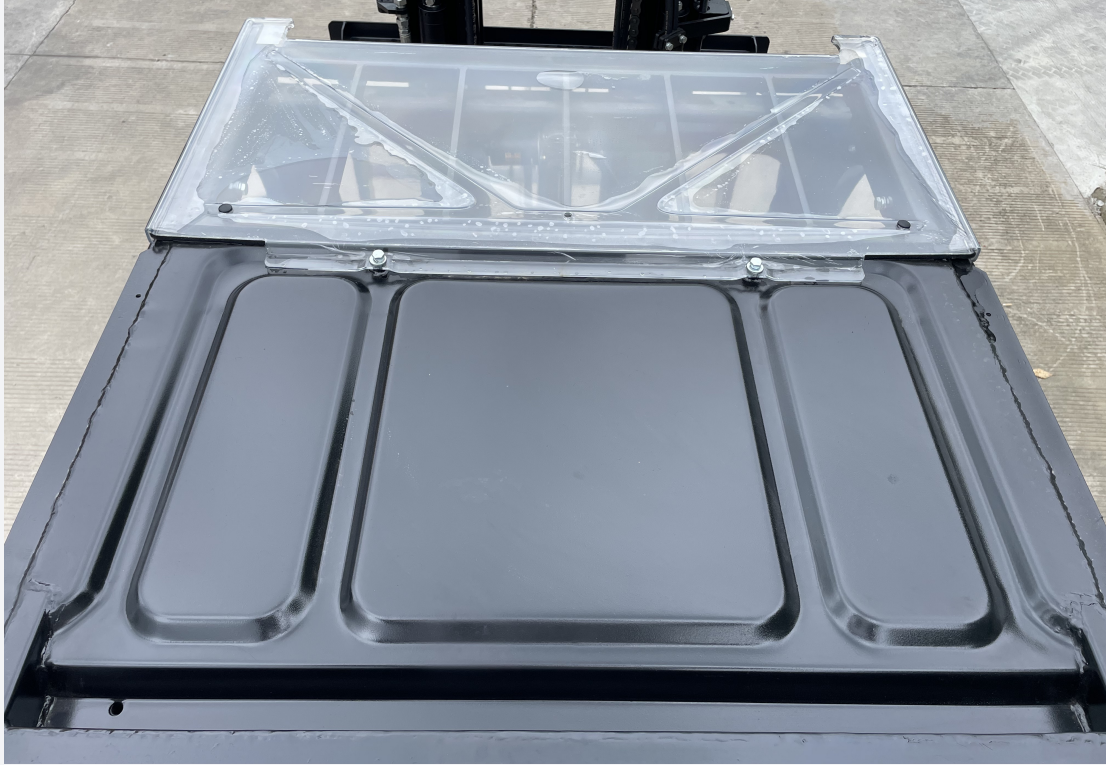

flanging acrylic strengthened for anti wind

 vice water tank





## Bastidor de instrumentos separado



Bueno para la amortiguación



# Eje de transmisión integral y rodamiento de rodillos cónicos



Bueno para la amortiguación



## Nivel de operación bien proporcionado





Diseño de mástil con rodillo de respaldo que ofrece una versión superior y optimizada

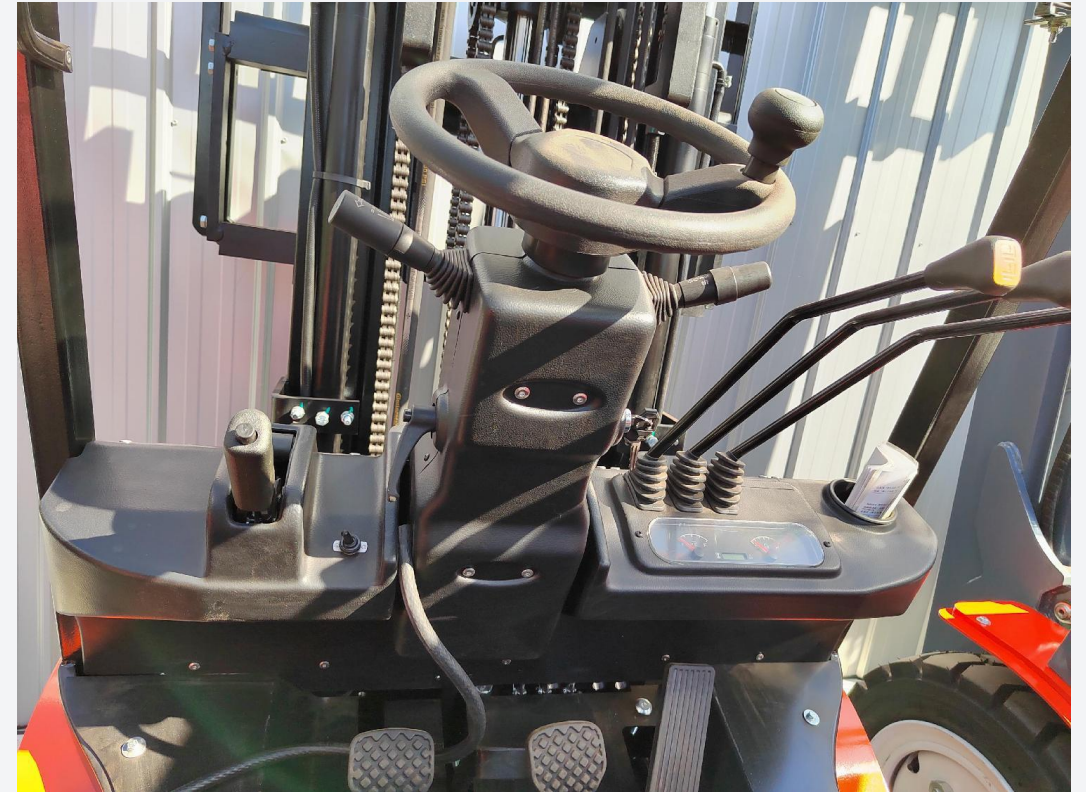



## Oculto en el diseño del cilindro de inclinación

